

04

ALLUMEZ UN DE VOS APPAREILS (DE PRÉFÉRENCE UNE TABLE DE CUISSON OU UNE CUISINIÈRE)

- Ouvrez le robinet de commande de votre appareil.
- Allumez votre appareil de cuisson et patientez jusqu'à l'obtention d'une flamme stable.

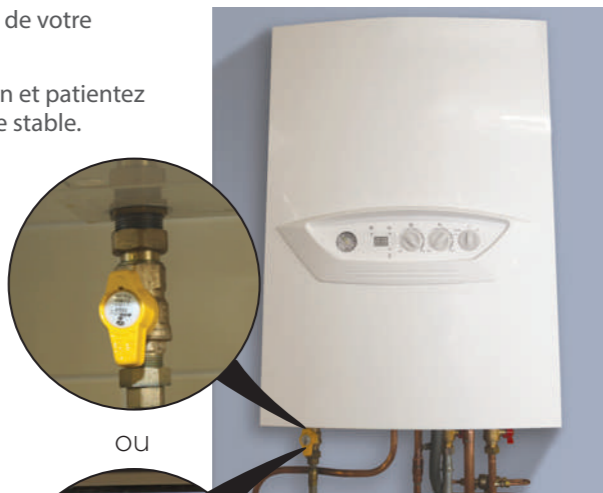

OU

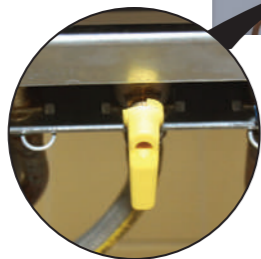

ATTENTION



Lors de la mise en service de vos appareils, assurez-vous que la flamme ne s'éteigne pas (risque d'extinction de la flamme due à la présence éventuelle d'air dans votre installation suite à l'intervention).

05

SI L'APPAREIL NE S'ALLUME PAS, OU SI VOUS RENCONTREZ DES DIFFICULTÉS À RÉALISER LA REMISE EN GAZ DE VOTRE INSTALLATION INTÉRIEURE

- Refermez l'organe de coupure individuelle que vous avez manœuvré.
- Appelez le Centre d'Appel de Sécurité Dépannage Gaz de Vialis :



CENTRE D'APPEL SÉCURITÉ DÉPANNAGE GAZ

0 800 00 68 00 Service & appel gratuits



10 rue des Bonnes Gens - CS 70187 - 68004 COLMAR Cedex
energies.vialis.net - info@vialis.net

L'énergie est notre avenir, économisons-la !



ÉLECTRICITÉ ET GAZ NATUREL

ATTENTION VOTRE ALIMENTATION EN GAZ A ÉTÉ COUPÉE

Madame, Monsieur,

- Les travaux ou événements qui nous ont contraints à interrompre la livraison de gaz naturel sur votre installation intérieure sont terminés.
- Le remplacement de votre compteur gaz a été effectué.

Votre numéro de compteur GAZ :

N° :

Nom du client :

En votre absence, nous n'avons pas pu remettre votre installation en service pour des raisons de sécurité. Vous pouvez vous-même remettre en gaz votre installation en suivant les instructions de ce document.



NOTICE DE REMISE EN GAZ DE VOTRE INSTALLATION DANS UN LOGEMENT INDIVIDUEL

Crédits photo: AdelaStock, Evolis, Vialis. Ne pas jeter sur la voie publique. Société Anonyme d'Économie Mixte au capital de 25 150 000 € - RCS de Colmar 031 279 946 - SIRET 1431 279 946 00019 - Imprimé 800 - 06/2024.



01

VÉRIFIEZ QUE TOUS LES ROBINETS ALIMENTANT VOS APPAREILS SOIENT FERMÉS

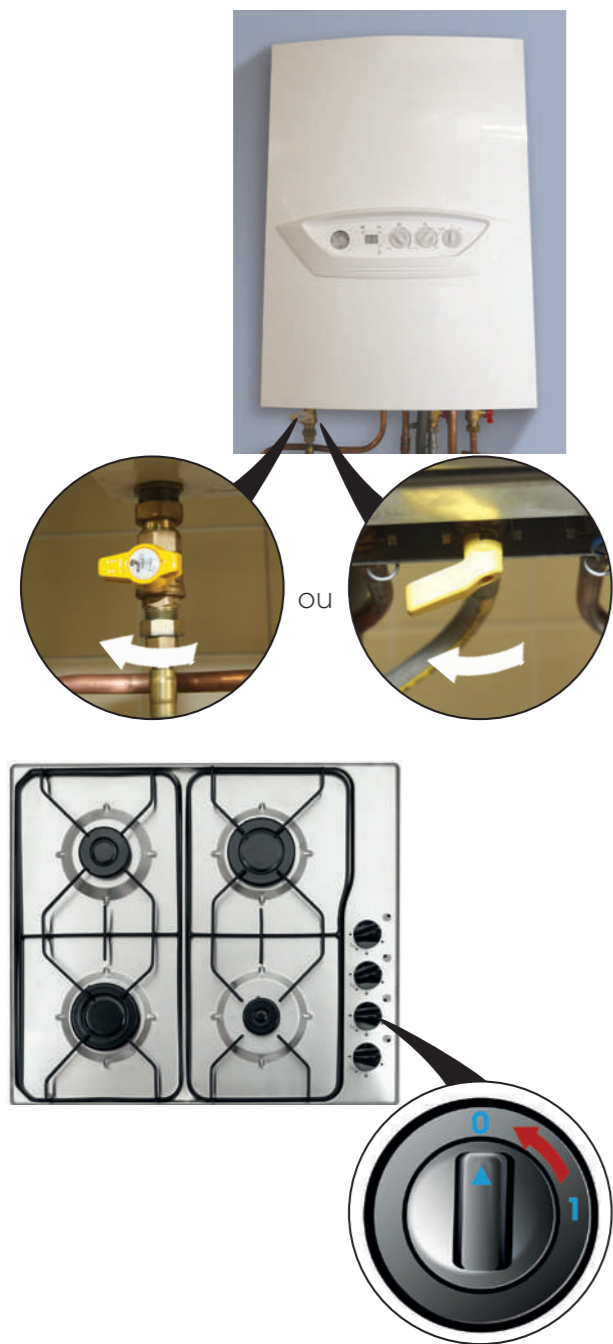

02

IDENTIFIEZ VOTRE ORGANE DE COUPURE INDIVIDUELLE (ROBINET OU VANNE)

Il se trouve généralement à l'extérieur de votre logement (gaine, placard, nourrice), à proximité de votre compteur ; si besoin référez-vous au N° de compteur figurant sur votre facture.
Ouvrez lentement votre robinet de coupure individuelle en manœuvrant sa poignée dans le sens de la canalisation.

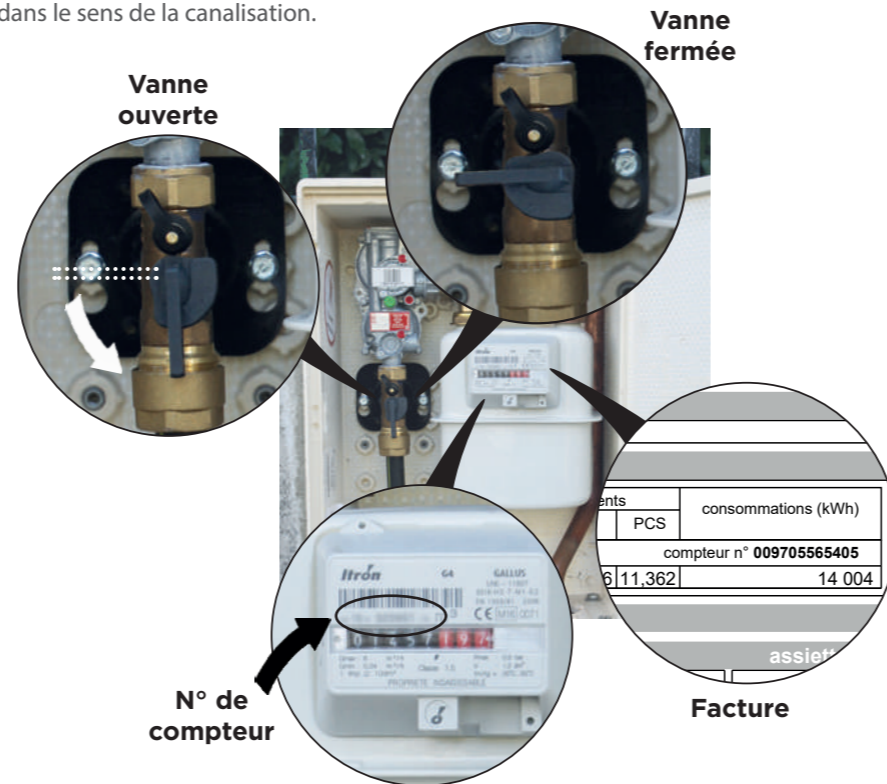

AUTRES TYPES DE ROBINETS



03

REMETTEZ EN SERVICE VOTRE DÉTENTE

BRIFFAULT



Appuyez doucement sur le bouton vert repéré ci-dessus.

MESURA / FRANCEL

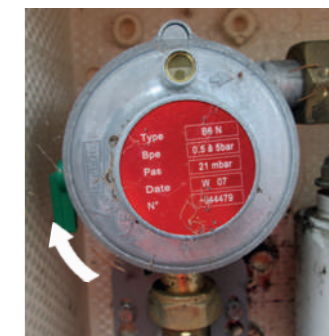

Mettez la petite manette en position horizontale, puis remettez-la en position initiale.

BRIFFAULT

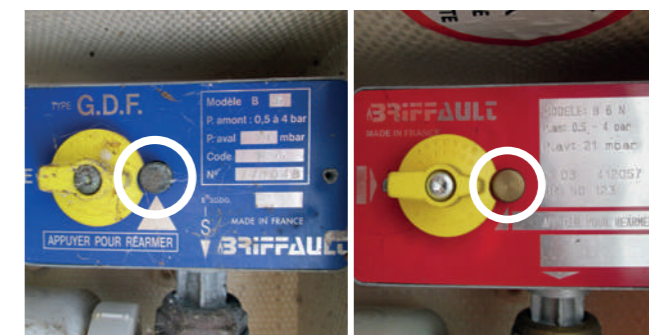

Appuyez doucement sur le bouton en laiton encerclé ci-dessus puis relâchez.

MESURA



Tournez la manette en position horizontale, puis repositionnez-la à la verticale.